



สำนักงานคณะกรรมการการศึกษาขั้นพื้นฐาน กระทรวงศึกษาธิการ
 รายงานผลการประเมินคุณภาพผู้เรียน (NT)
 ชั้นประถมศึกษาปีที่ 3 ปีการศึกษา 2563
 ฉบับที่ 1 แบบสรุปรายงานผลการทดสอบของเขตพื้นที่ (Local01)

1. ข้อมูลสังกัดย่อย (เขตพื้นที่)

สำนักงานเขตพื้นที่การศึกษา : สพ.บุรีรัมย์ เขต 1 จังหวัด : บุรีรัมย์ ศึกษาธิการภาค สำนักงานศึกษาธิการภาค 13
 สังกัดย่อย : สำนักงานเขตพื้นที่การศึกษาประถมศึกษา (สพ.) ภาค : ตะวันออกเฉียงเหนือ สังกัด : สำนักงานคณะกรรมการการศึกษาขั้นพื้นฐาน
 จำนวนโรงเรียนที่เข้าสอบ : 201 แห่ง จำนวนนักเรียนที่เข้าสอบทั้งหมด : 3,776 คน(ปกติ:3,105 คน, พิเศษ:655 คน, Walk-in: 16 คน)

2. คะแนนสอบ NT

ด้าน	คะแนนเฉลี่ยร้อยละ	คะแนนเฉลี่ยร้อยละจำแนกตามสังกัด				
		เขตพื้นที่	จังหวัด	ศึกษาธิการภาค	สังกัด	ประเทศ
			(N=4)	(N=17)	(N=183)	
ด้านคณิตศาสตร์ (Mathematics)	คะแนนเฉลี่ยร้อยละ	39.24	41.59	43.29	41.30	40.47
	S.D.	18.14	19.25	20.00	19.32	19.13
	กลุ่มคุณภาพ*		-	ปรับปรุง	พอใช้	
ด้านภาษาไทย (Thai Language)	คะแนนเฉลี่ยร้อยละ	47.17	48.39	49.23	47.76	47.46
	S.D.	16.42	16.56	16.85	17.35	17.58
	กลุ่มคุณภาพ*		-	พอใช้	พอใช้	
รวมความสามารถทั้ง 2 ด้าน	คะแนนเฉลี่ยร้อยละ	43.21	44.99	46.26	44.53	43.97
	S.D.	31.17	32.29	33.33	33.22	33.23
	กลุ่มคุณภาพ*		-	ปรับปรุง	พอใช้	

หมายเหตุ : * กลุ่มดีมาก หมายถึง คะแนนอยู่ใน 10% แรก กลุ่มดี หมายถึง คะแนนสูงกว่าหรือเท่ากับคะแนนเฉลี่ย แต่ไม่อยู่ใน 10% แรก กลุ่มพอใช้ หมายถึง คะแนนต่ำกว่าคะแนนเฉลี่ย แต่ไม่อยู่ใน 10% สุดท้าย กลุ่มปรับปรุง หมายถึง คะแนนอยู่ใน 10% สุดท้าย

3. กราฟเปรียบเทียบผลคะแนน NT ของเขตพื้นที่ ต้นสังกัด ศึกษาธิการจังหวัด ศึกษาธิการภาค และประเทศ

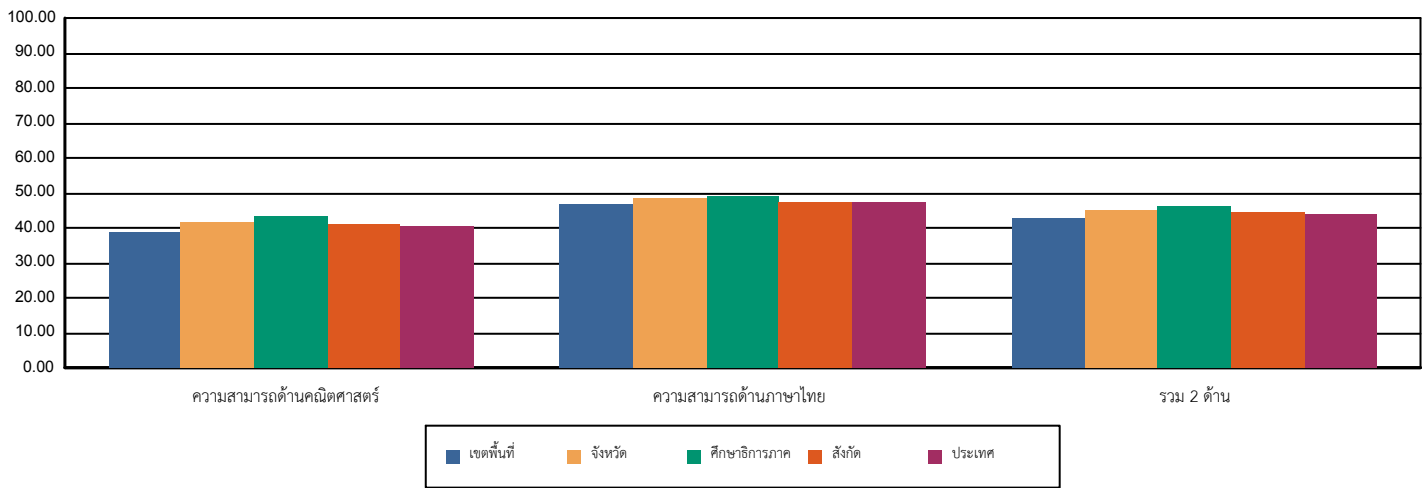

4. ตารางแสดงจำนวนและร้อยละนักเรียน จำแนกตามระดับคุณภาพ

ด้าน	จำนวนและร้อยละนักเรียน จำแนกตามระดับคุณภาพ (ยกเว้นเด็กพิเศษ และ Walk-in)							
	ดีมาก		ดี		พอใช้		ปรับปรุง	
	จำนวน	ร้อยละ	จำนวน	ร้อยละ	จำนวน	ร้อยละ	จำนวน	ร้อยละ
รวม 2 ด้าน	238	7.66	856	27.57	1,421	45.77	589	18.97
ความสามารถด้านคณิตศาสตร์	308	9.91	639	20.57	1,295	41.70	863	27.79
ความสามารถด้านภาษาไทย	339	10.92	1,104	35.56	1,125	36.24	536	17.26

หมายเหตุ : จำนวนนักเรียนที่เข้าสอบในแต่ละด้านอาจมีจำนวนไม่เท่ากับนักเรียนที่เข้าสอบทั้งหมดและอาจไม่เท่ากับทั้ง 2 ด้าน เนื่องจากมีผู้เข้าสอบบางคนเข้าสอบเพียงวิชาใดวิชาหนึ่ง



สำนักทดสอบทางการศึกษา
สำนักงานคณะกรรมการการศึกษาขั้นพื้นฐาน กระทรวงศึกษาธิการ
การประเมินคุณภาพผู้เรียน (NT) ชั้นประถมศึกษาปีที่ 3

5. คะแนนการประเมินรายด้านและรายมาตรฐาน						
ด้าน	คะแนน ร้อยละ	ระดับคุณภาพ				
		ปรับปรุง	พอใช้	ดี	ดีมาก	
ความสามารถด้านคณิตศาสตร์	39.24		●			
สาระที่ 1 จำนวนและพีชคณิต	37.39		●			
มาตรฐาน ค 1.1 เข้าใจความหลากหลายของการแสดงจำนวน ระบบจำนวน การดำเนินการของจำนวนผลที่เกิดขึ้นจากการดำเนินการ สมบัติของการดำเนินการ และนำไปใช้	37.19		●			
1. ป.3/2 เปรียบเทียบและเรียงลำดับจำนวนนับไม่เกิน 100,000 จากสถานการณ์ต่าง ๆ	44.50		●			
2. ป.3/4 เปรียบเทียบเศษส่วนที่ตัวเศษเท่ากัน โดยที่ตัวเศษน้อยกว่าหรือเท่ากับตัวส่วน	26.75	●				
3. ป.3/9 แสดงวิธีหาค่าตอบของโจทย์ปัญหา 2 ขั้นตอนของจำนวนนับไม่เกิน 100,000 และ 0	29.83		●			
4. ป.3/10 ทหาผลบวกของเศษส่วนที่มีตัวส่วนเท่ากัน และผลบวกไม่เกิน 1 และหาผลลบ ของเศษส่วนที่มีตัวส่วนเท่ากัน	47.81			●		
5. ป.3/11 แสดงวิธีหาค่าตอบของโจทย์ปัญหา การบวกเศษส่วนที่มีตัวส่วนเท่ากันและ ผลบวกไม่เกิน 1 และโจทย์ปัญหา การลบเศษส่วนที่มีตัวส่วนเท่ากัน	57.90			●		
มาตรฐาน ค 1.2 เข้าใจและวิเคราะห์แบบรูป ความสัมพันธ์ พหุนาม ลำดับและอนุกรม และนำไปใช้	38.73		●			
1. ป.3/1 ระบุจำนวนที่หายไปในรูปแบบรูปของ จำนวนที่เพิ่มขึ้นหรือลดลงที ละเท่า ๆ กัน	38.73		●			
สาระที่ 2 การวัดและเรขาคณิต	40.53		●			
มาตรฐาน ค 2.1 เข้าใจพื้นฐานเกี่ยวกับการวัด วัดและคาดคะเนขนาดของสิ่งที่ต้องการวัด และนำไปใช้	37.97		●			
1. ป.3/1 แสดงวิธีหาค่าตอบของโจทย์ปัญหาเกี่ยวกับเงิน	47.11			●		
2. ป.3/2 แสดงวิธีหาค่าตอบของโจทย์ปัญหาเกี่ยวกับเวลา และระยะเวลา	33.81		●			
3. ป.3/5 เปรียบเทียบความยาวระหว่างเส้นตรงที่มีลิเมตร เมตรกับเซนติเมตร กิโลเมตรกับเมตร จากสถานการณ์ต่าง ๆ	56.12			●		
4. ป.3/6 แสดงวิธีหาค่าตอบของโจทย์ปัญหาเกี่ยวกับความยาว ที่มีหน่วยเป็นเซนติเมตร และมีลิเมตร เมตรและเซนติเมตร กิโลเมตรและเมตร	31.15		●			
5. ป.3/9 เปรียบเทียบน้ำหนักระหว่างกิโลกรัมกับกรัม เมตริกตันกับกิโลกรัม จากสถานการณ์ต่าง ๆ	41.42		●			
6. ป.3/10 แสดงวิธีหาค่าตอบของโจทย์ปัญหาเกี่ยวกับน้ำหนักที่มีหน่วยเป็น กิโลกรัมกับกรัม เมตริกตันกับกิโลกรัม	26.65	●				
7. ป.3/13 แสดงวิธีหาค่าตอบของโจทย์ปัญหาเกี่ยวกับปริมาตรและความจุที่มีหน่วย เป็นลิตรและมิลลิลิตร	40.69		●			
มาตรฐาน ค 2.2 เข้าใจและวิเคราะห์รูปเรขาคณิต สมบัติของรูปเรขาคณิต ความสัมพันธ์ระหว่างรูปเรขาคณิตและทฤษฎีบททางเรขาคณิต และนำไปใช้	56.75			●		
1. ป.3/1 ระบุรูปเรขาคณิตสองมิติที่มีแกนสมมาตร และจำนวนแกนสมมาตร	56.75			●		
สาระที่ 3 สถิติและความน่าจะเป็น	42.65		●			
มาตรฐาน ค 3.1 เข้าใจกระบวนการทางสถิติ และใช้ความรู้ทางสถิติในกาแก้ปัญหา	42.65		●			
1. ป.3/1 เขียนแผนภูมิรูปภาพ และใช้ข้อมูลจากแผนภูมิรูปภาพในการหาค่าตอบ ของโจทย์ปัญหา	39.47		●			
2. ป.3/2 เขียนตารางทางเดียวจากข้อมูลที่ เป็นจำนวนนับ และใช้ข้อมูลจากตาราง ทางเดียวในการหาค่าตอบของโจทย์ปัญหา	49.02			●		
ความสามารถด้านภาษาไทย	47.17		●			
มาตรฐาน ท 1.1 ใช้กระบวนการอ่านสร้างความรู้และความคิดเพื่อนำไปใช้ตัดสินใจ แก้ปัญหาในการดำเนินชีวิต และมีนิสัยรักการอ่าน	49.68		●	●		
1. ป.3/2 อธิบายความหมายของคำและข้อความที่อ่าน	42.83		●			
2. ป.3/3 ตั้งคำถามและตอบคำถามเชิงเหตุผลเกี่ยวกับเรื่อง	46.38		●			
3. ป.3/4 ลำดับเหตุการณ์และคาดคะเนเหตุการณ์จากเรื่องที่อ่าน โดยระบุเหตุผลประกอบ	50.92			●		
4. ป.3/5 สรุปความรู้และข้อคิดจากเรื่องที่อ่านเพื่อนำไปใช้ในชีวิตประจำวัน	53.33			●		
5. ป.3/7 อ่านข้อเขียนเชิงอธิบายและปฏิบัติตามคำสั่งหรือข้อแนะนำ	60.71			●		
6. ป.3/8 อธิบายความหมายของข้อมูลจากแผนภาพ แผนที่ และแผนภูมิ	43.93		●			
มาตรฐาน ท 2.1 ใช้กระบวนการเขียนเขียนสื่อสาร เขียนเรียงความ ย่อความ และเขียนเรื่องราวในรูปแบบต่าง ๆ เขียนรายงานข้อมูลสารสนเทศและรายงานการศึกษาค้นคว้าอย่างมีประสิทธิภาพ	53.92		●	●		
1. ป.3/2 เขียนบรรยายเกี่ยวกับสิ่งใดสิ่งหนึ่งได้อย่างชัดเจน	39.31		●			
2. ป.3/4 เขียนจดหมายลาครู	52.13			●		
3. ป.3/5 เขียนเรื่องตามจินตนาการ	65.63			●		
มาตรฐาน ท 3.1 สามารถเลือกฟังและดูอย่างมีวิจารณญาณ และพูดแสดงความรู้ ความคิด และความรู้สึกในโอกาสต่าง ๆ อย่างมีวิจารณญาณและสร้างสรรค์	40.66		●			
1. ป.3/2 บอกสาระสำคัญจากการฟังและการดู	48.69		●			
2. ป.3/3 ตั้งคำถามและตอบคำถามเกี่ยวกับเรื่องที่ฟังและดู	32.63		●			
มาตรฐาน ท 4.1 เข้าใจธรรมชาติของภาษาและหลักภาษาไทย การเปลี่ยนแปลงของภาษาและพลังของภาษา ภูมิปัญญา ทางภาษา และรักษาภาษาไทยไว้เป็นสมบัติ ของชาติ	47.13		●			
1. ป.3/1 เขียนสะกดคำและบอกความหมายของคำ	36.29		●			
2. ป.3/2 ระบุชนิดและหน้าที่ของคำในประโยค	49.30			●		
3. ป.3/4 แต่งประโยคง่าย ๆ	56.88			●		
4. ป.3/5 แต่งคำคล้องจองและคำขวัญ	43.79		●			
5. ป.3/6 เลือกใช้ภาษาไทยมาตรฐานและภาษาถิ่นได้เหมาะสมกับกาลเทศะ	48.83		●			
มาตรฐาน ท 5.1 เข้าใจและแสดงความคิดเห็น วิเคราะห์วรรณคดีและวรรณกรรมไทยอย่างเห็นคุณค่า และนำมาประยุกต์ใช้ในชีวิตจริง	33.42		●			
1. ป.3/1 ระบุข้อคิดที่ได้จากการอ่านวรรณกรรมเพื่อนำไปใช้ในชีวิตประจำวัน	34.70		●			
2. ป.3/3 แสดงความคิดเห็นเกี่ยวกับวรรณคดีที่อ่าน	32.14		●			
รวม 2 ด้าน	43.21		●			

6. เกณฑ์การตัดสินระดับคุณภาพในแต่ละความสามารถ						
ระดับคุณภาพ	ช่วงคะแนนและคะแนนร้อยละในแต่ละระดับคุณภาพ					
	ด้านคณิตศาสตร์(ร้อยละ)		ด้านภาษาไทย(ร้อยละ)		รวมทั้ง 2 ด้าน	
	คะแนน	ร้อยละ	คะแนน	ร้อยละ	คะแนน	ร้อยละ
ดีมาก	67 - 100	67 - 100	68 - 100	68 - 100	135 - 200	67.5 - 100
ดี	47 - 66.99	47 - 66.99	49 - 67.99	49 - 67.99	96 - 134.99	48 - 67.49
พอใช้	27 - 46.99	27 - 46.99	30 - 48.99	30 - 48.99	57 - 95.99	28.5 - 47.99
ปรับปรุง	0 - 26.99	0 - 26.99	0 - 29.99	0 - 29.99	0 - 56.99	0 - 28.49