



สำนักงานคณะกรรมการการศึกษาขั้นพื้นฐาน กระทรวงศึกษาธิการ
 รายงานผลการประเมินความสามารถด้านการอ่านของผู้เรียน (Reading Test: RT)
 ชั้นประถมศึกษาปีที่ 1 ปีการศึกษา 2563
 ฉบับที่ 1 แบบสรุปรายงานผลการประเมินของเขตพื้นที่ (R-Local01)

ผลการประเมินความสามารถด้านการอ่านของผู้เรียน (Reading Test : RT)

1. ข้อมูลสังกัทย่อย (เขตพื้นที่)

สำนักงานเขตพื้นที่การศึกษา สพป.บุรีรัมย์ เขต 1 จังหวัด : บุรีรัมย์ ศึกษาธิการภาค สำนักงานศึกษาธิการภาค 13
 สังกัทย่อย : สำนักงานเขตพื้นที่การศึกษาประถมศึกษา (สพป.) ภาค : ตะวันออกเฉียงเหนือ จำนวนนักเรียนที่เข้าสอบ 3,388 คน(ปกติ:3,116 คน, พิเศษ:250 คน, Walk-in: 22 คน)
 สังกัด : สำนักงานคณะกรรมการการศึกษาขั้นพื้นฐาน จำนวนโรงเรียนที่เข้าสอบ 200 แห่ง

2. คะแนนผลการประเมินการอ่าน

ด้าน	คะแนนเฉลี่ยร้อยละ	คะแนนเฉลี่ยร้อยละจำแนกตามสังกัด				
		เขตพื้นที่	จังหวัด	ศึกษาธิการภาค	สังกัด	ประเทศ
การอ่านออกเสียง	คะแนนเฉลี่ยร้อยละ	75.50	78.74	77.36	74.13	74.14
	S.D.	12.97	12.30	12.67	13.29	13.60
การอ่านรู้เรื่อง	คะแนนเฉลี่ยร้อยละ	73.13	72.27	71.96	72.23	71.86
	S.D.	8.90	8.68	9.00	9.28	9.45
รวม 2 ด้าน	คะแนนเฉลี่ยร้อยละ	74.33	75.52	74.68	73.20	73.02
	S.D.	19.82	19.09	19.73	20.72	21.18

3. กราฟเปรียบเทียบคะแนนผลการประเมินการอ่านของเขตพื้นที่ กับ จังหวัด ศึกษาธิการภาค สังกัด และประเทศ

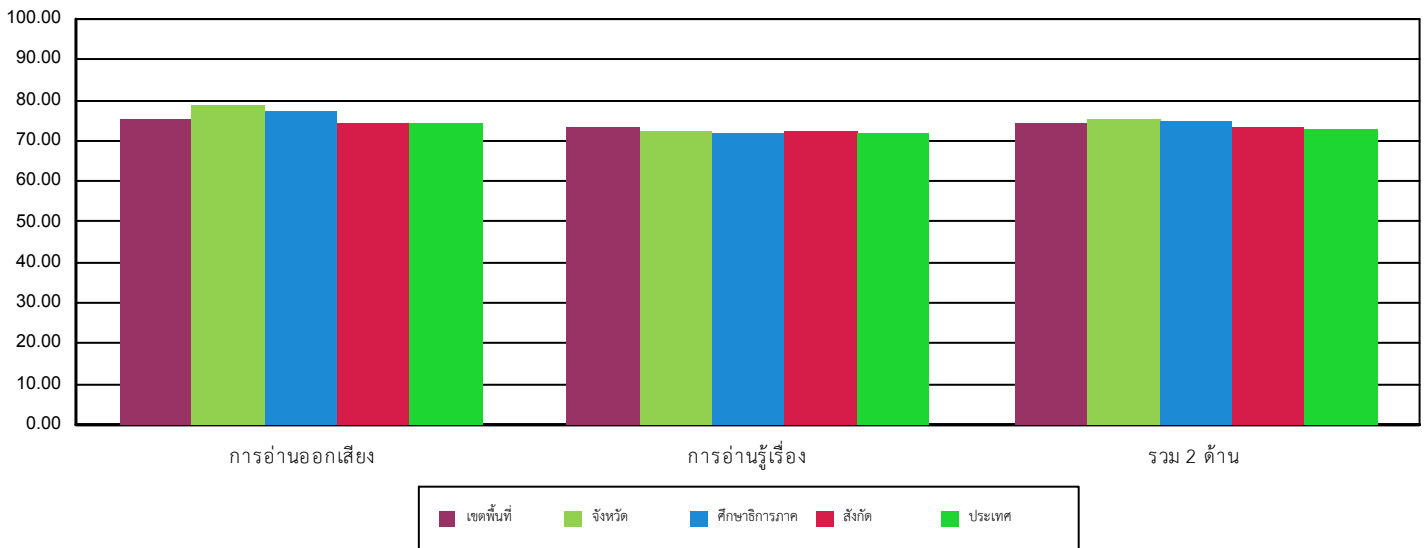

4. ตารางแสดงจำนวนและร้อยละนักเรียน จำแนกตามระดับคุณภาพ

ด้าน	จำนวนและร้อยละนักเรียน จำแนกตามระดับคุณภาพ (ยกเว้นเด็กพิเศษ และ Walk-in)							
	ดีมาก		ดี		พอใช้		ปรับปรุง	
	จำนวน	ร้อยละ	จำนวน	ร้อยละ	จำนวน	ร้อยละ	จำนวน	ร้อยละ
การอ่านออกเสียง	1,937	63.50	604	19.80	302	9.90	207	6.78
การอ่านรู้เรื่อง	1,607	52.67	1,150	37.69	237	7.76	57	1.86
รวม 2 ด้าน	1,839	60.29	836	27.40	284	9.31	91	2.98



สำนักงานคณะกรรมการการศึกษาขั้นพื้นฐาน กระทรวงศึกษาธิการ

รายงานผลการประเมินความสามารถด้านการอ่านของผู้เรียน (Reading Test: RT)

ชั้นประถมศึกษาปีที่ 1 ปีการศึกษา 2563

ฉบับที่ 1 แบบสรุปรายงานผลการประเมินของเขตพื้นที่ (R-Local01)

5. คะแนนผลการประเมินการอ่าน รายด้านและประเภทของคำ							
ด้าน		คะแนน ร้อยละ	ระดับคุณภาพ				ร้อยละของ นร. ที่อ่านออก
			ปรับปรุง	พอใช้	ดี	ดีมาก	
การอ่านออกเสียง		75.50				●	
1. การอ่านออกเสียงคำ		81.66				●	
ประเภทของคำ	คำอ่าน						
1.1 สระเดี่ยว	เทวดา	77.16				●	77.16
1.2 สระเดี่ยว	เลขที่	92.74				●	92.74
1.3 สระเดี่ยว	กระดาษ	88.74				●	88.74
1.4 ตัวสะกดตรงมาตรา	คนเดียว	85.80				●	85.80
1.4 ตัวสะกดตรงมาตรา	อย่างนี้	77.93				●	77.93
1.6 ตัวสะกดตรงมาตรา	แข็งแรง	88.42				●	88.42
1.7 มีรูปวรรณยุกต์	เจ้าหญิง	87.78				●	87.78
1.8 มีรูปวรรณยุกต์	ชั่วโมง	81.00				●	81.00
1.9 ไม่มีรูปวรรณยุกต์	นิยาย	92.03				●	92.03
1.10 ไม่มีรูปวรรณยุกต์	เสาเอก	84.17				●	84.17
1.11 สระเปลี่ยนรูป/สระลดรูป	ทั้งหมด	74.96			●		74.96
1.12 สระเปลี่ยนรูป	ช็อกโกแลต	54.65			●		54.65
1.13 สระประสม	หัวใจ	96.03				●	96.03
1.14 สระประสม	เพื่อนบ้าน	91.23				●	91.23
1.15 ตัวสะกดไม่ตรงมาตรา	ข้อมูล	74.89			●		74.89
1.16 ตัวสะกดไม่ตรงมาตรา	ผู้วิเศษ	69.20			●		69.20
1.17 คำควบกล้ำ	วงกลม	82.79				●	82.79
1.18 คำควบกล้ำ	ผิดกะเพรา	79.27				●	79.27
1.19 อักษรนำ	เหมือนกัน	75.66				●	75.66
1.20 อักษรนำ	ขนมจีน	78.73				●	78.73
2. การอ่านออกเสียงข้อความ		71.40				●	
การอ่านรู้เรื่อง		73.13				●	
1. การอ่านรู้เรื่องคำ(จับภาพ)		91.96				●	
2. การอ่านรู้เรื่องประโยค(เล่าเรื่องจากภาพ)		85.89				●	
3. การอ่านรู้เรื่องประโยค(เลือกตอบ)		65.19				●	
4. การอ่านรู้เรื่องข้อความ		57.44				●	
รวม 2 ด้าน		74.33				●	

6. เกณฑ์การตัดสินระดับคุณภาพในแต่ละด้าน						
ระดับคุณภาพ	ช่วงคะแนนและคะแนนร้อยละในแต่ละระดับคุณภาพ					
	การอ่านออกเสียง		การอ่านรู้เรื่อง		รวม 2 ด้าน	
	คะแนน	ร้อยละ	คะแนน	ร้อยละ	คะแนน	ร้อยละ
ดีมาก	37.5 - 50	75 - 100	37.5 - 50	75 - 100	75 - 100	75 - 100
ดี	25 - 37.49	50 - 74.99	25 - 37.49	50 - 74.99	50 - 74.99	50 - 74.99
พอใช้	12.5 - 24.99	25 - 49.99	12.5 - 24.99	25 - 49.99	25 - 49.99	25 - 49.99
ปรับปรุง	0 - 12.49	0 - 24.99	0 - 12.49	0 - 24.99	0 - 24.99	0 - 24.99